ДЕНЬ ИНТЕРНЕТА 30 сентября

По данным выборочного федерального статистического наблюдения по вопросам использования населением информационных технологий и информационно-телекоммуникационных сетей по Челябинской области

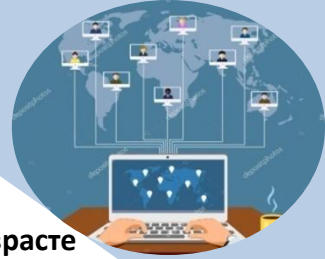

Использование информационных технологий и информационно-телекоммуникационных сетей в домашних хозяйствах (в процентах от общего числа домашних хозяйств)

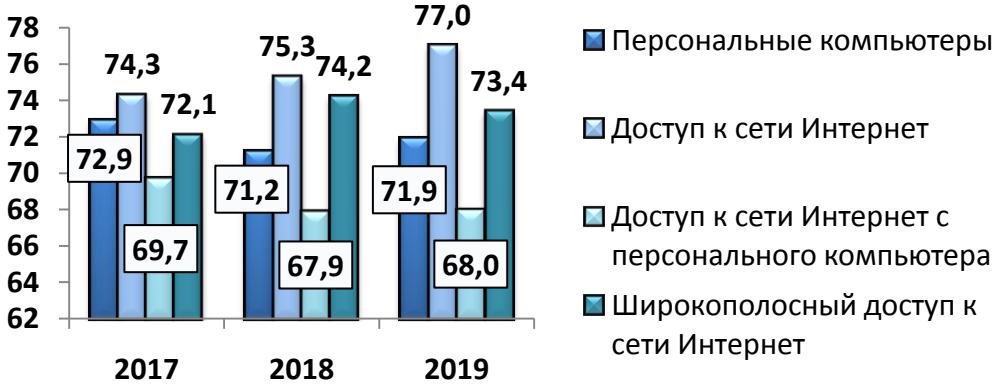

Использование сети Интернет населением в возрасте 15 лет и старше (в процентах от общей численности населения в возрасте 15 лет и старше)

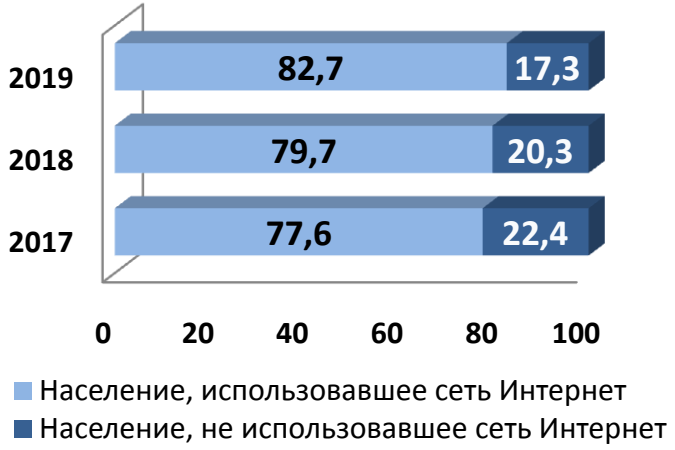

Распределение населения в возрасте 15 лет и старше, являющегося активными пользователями сети Интернет, по возрастным группам в 2019 году (в процентах от общей численности населения в возрасте 15 лет и старше)

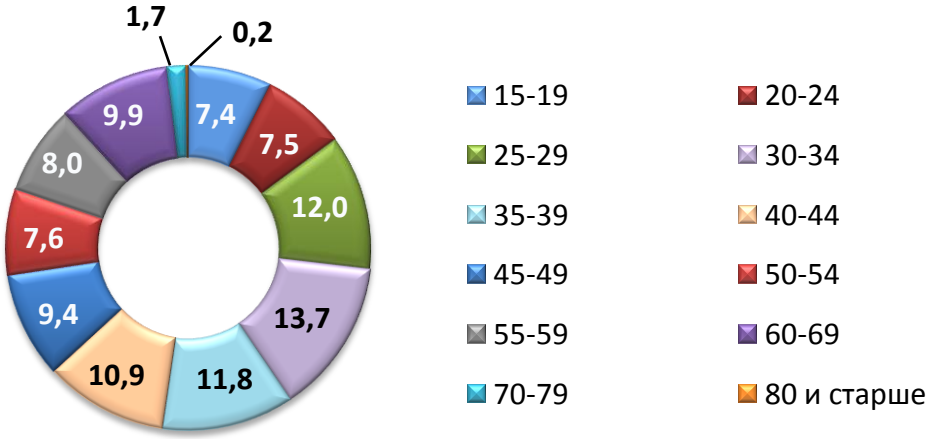
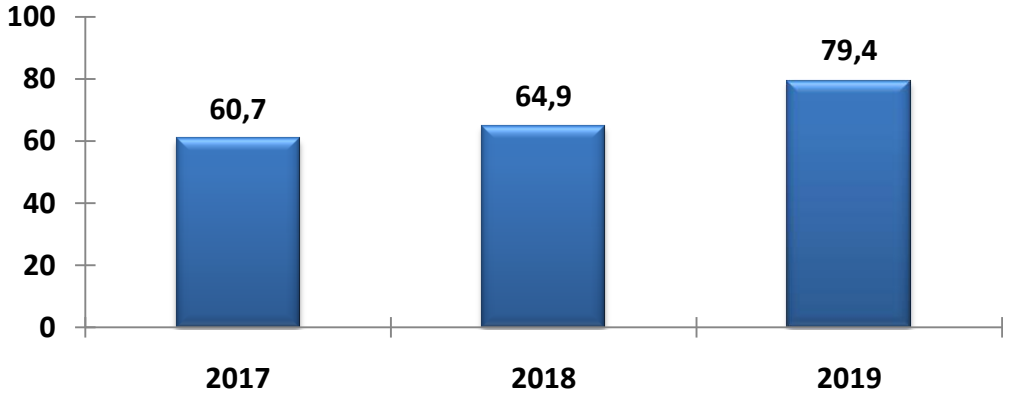
Доля населения в возрасте 15-72 лет, использовавшего сеть Интернет для получения государственных и муниципальных услуг (в процентах от общей численности населения в возрасте 15-72 лет, получившего государственные и муниципальные услуги)